

Público-alvo

Investidores em geral com interesse em aplicar recursos a médio e longo prazos, buscando obter ganhos de capital por meio de investimentos em ações, aceitando, em contrapartida, maiores oscilações de retorno no curto prazo.

Política de Investimento

O fundo busca proporcionar retornos diferenciados no mercado de ações a médio e longo prazo. A política de gestão do fundo consiste em critérios de seleção de ações por meio de ferramentas de análise fundamentalista a fim de obter retornos absolutos de médio e longo prazo seguindo regras regulamentadas pelas resoluções CMN nº 3.792, de 2009 e nº 3.922, de 2010, e considerando suas alterações posteriores.

Rentabilidade (%)

		Jan	Fev	Mar	Abr	Mai	Jun	Jul	Ago	Set	Out	Nov	Dez	Ano	Desde o início
2018	Fundo	7,89%	-0,71%	-0,54%	-2,88%									3,48%	1570,95%
	%FD-IBOV	-3,25%	-1,23%	-0,55%	-3,76%									-9,24%	960,78%
2017	Fundo	5,05%	3,08%	-0,92%	1,13%	-3,05%	1,06%	4,64%	6,36%	4,26%	-1,21%	-3,81%	4,86%	22,93%	1514,82%
	%FD-IBOV	-2,32%	0,00%	1,60%	0,48%	1,07%	0,76%	-0,16%	-1,09%	-0,62%	-1,23%	-0,66%	-1,29%	-3,93%	984,76%
2016	Fundo	-2,68%	5,14%	10,91%	7,35%	-2,90%	3,39%	7,86%	2,93%	0,62%	11,37%	-5,45%	-1,06%	42,38%	1213,63%
	%FD-IBOV	4,12%	-0,77%	-6,06%	-0,35%	7,19%	-2,91%	-3,36%	1,90%	-0,18%	0,14%	-0,80%	1,66%	3,44%	816,95%
2015	Fundo	-8,94%	6,02%	1,76%	5,78%	-2,91%	0,62%	-3,37%	-8,56%	-2,85%	1,70%	1,42%	-2,37%	-12,24%	822,63%
	%FD-IBOV	-2,74%	-3,94%	2,60%	-4,15%	3,26%	0,01%	0,81%	-0,22%	0,51%	-0,09%	3,05%	1,55%	1,08%	565,14%
2014	Fundo	-7,78%	-0,15%	6,23%	2,36%	2,06%	3,76%	2,80%	7,57%	-8,10%	0,62%	3,14%	-4,91%	6,33%	951,27%
	%FD-IBOV	-0,27%	0,99%	-0,82%	-0,05%	2,81%	-0,01%	-2,21%	-2,20%	3,60%	-0,32%	2,96%	3,71%	9,25%	638,88%

Performance Acumulada (%)

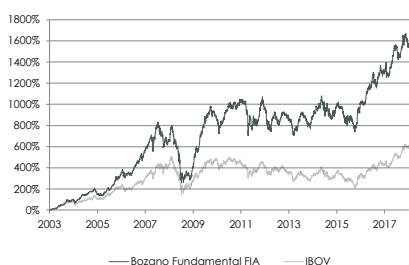

Estatísticas

PL em 30/04/18	R\$ 137.987.919,02
PL médio ¹	R\$ 125.266.014,43
Rentabilidade 12 meses ²	17,24%
Rent. 12 %FD-IBOV ²	-14,43%
Desvio padrão realizado ²	16,03%
Meses positivos	55
Meses negativos	45
Maior retorno mensal	11,37%
Menor retorno mensal	-14,16%
Drawdown ²	-9,42%

Composição da Carteira

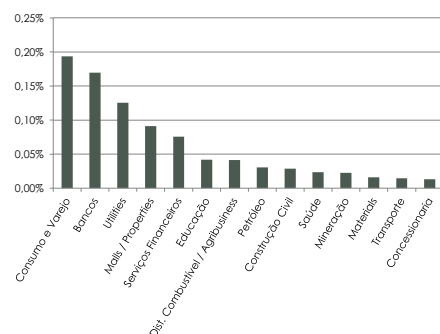

Concentração da carteira (%PL)

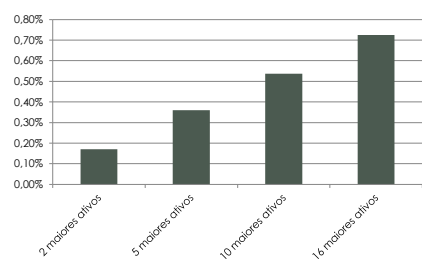

Informações Gerais

Aplicação inicial mínima	R\$ 25.000,00
Movimentação mínima	R\$ 5.000,00
Saldo mínimo	R\$ 10.000,00
Horário limite para movimentação	15:00
Cotização aplicação	D+1
Cotização resgate	D+1
Liquidação resgate	D+4
Taxa de administração	2,00% ao ano
Taxa de performance ³	20% do que exceder o Ibovespa, com linha d'água
Taxa de saída	Não há
Data de início	25/04/2003

Gestão	BOZANO GESTÃO DE RECURSOS LTDA
Administração	INTRAG DTVM LTDA
Custódia	BANCO ITAU UNIBANCO
Auditoria	DELOITTE TOUCHE TOHMATSU AUDITORES INDEPENDENTES
Categoria ANBIMA	AÇÕES - ATIVOS LIVRES
Código ANBIMA	123889
Dados para Aplicação	Banco Itau (341) Ag. 8541 CC. 21839-5
CNPJ do Fundo	05.578.898/0001-01
Tributação	15% no momento do resgate
Contato Gestor	contato@bozanoinvest.com
Telefone Gestor	(21) 3687-1500
Supervisão e fiscalização	CVM – Comissão de Valores Mobiliários ⁴

¹ Média aritmética do Patrimônio Líquido do fundo no último dia útil de cada um dos últimos 12 meses. ² desde 28/04/2017 até 30/04/2018. ³ 20% sobre a rentabilidade que exceder 100% do Ibovespa no período, apropriados diretamente no valor da cota, utilizando a linha d'água como delimitador. ⁴ Serviço de atendimento ao cidadão em www.cvm.gov.br.